

PLAN PARTER-PROPUȘ SC:1.100

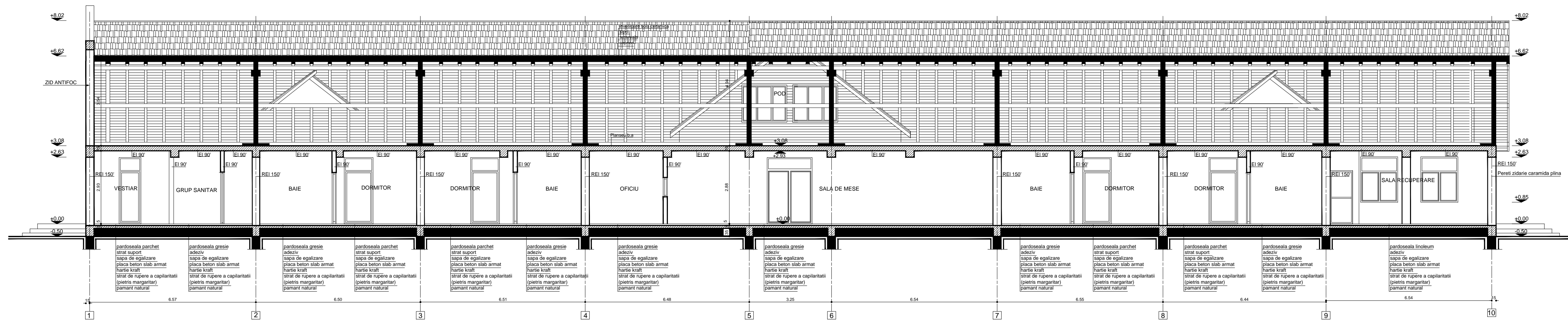

PLAN SECTION B-B-PROPUȘ SC:1.100

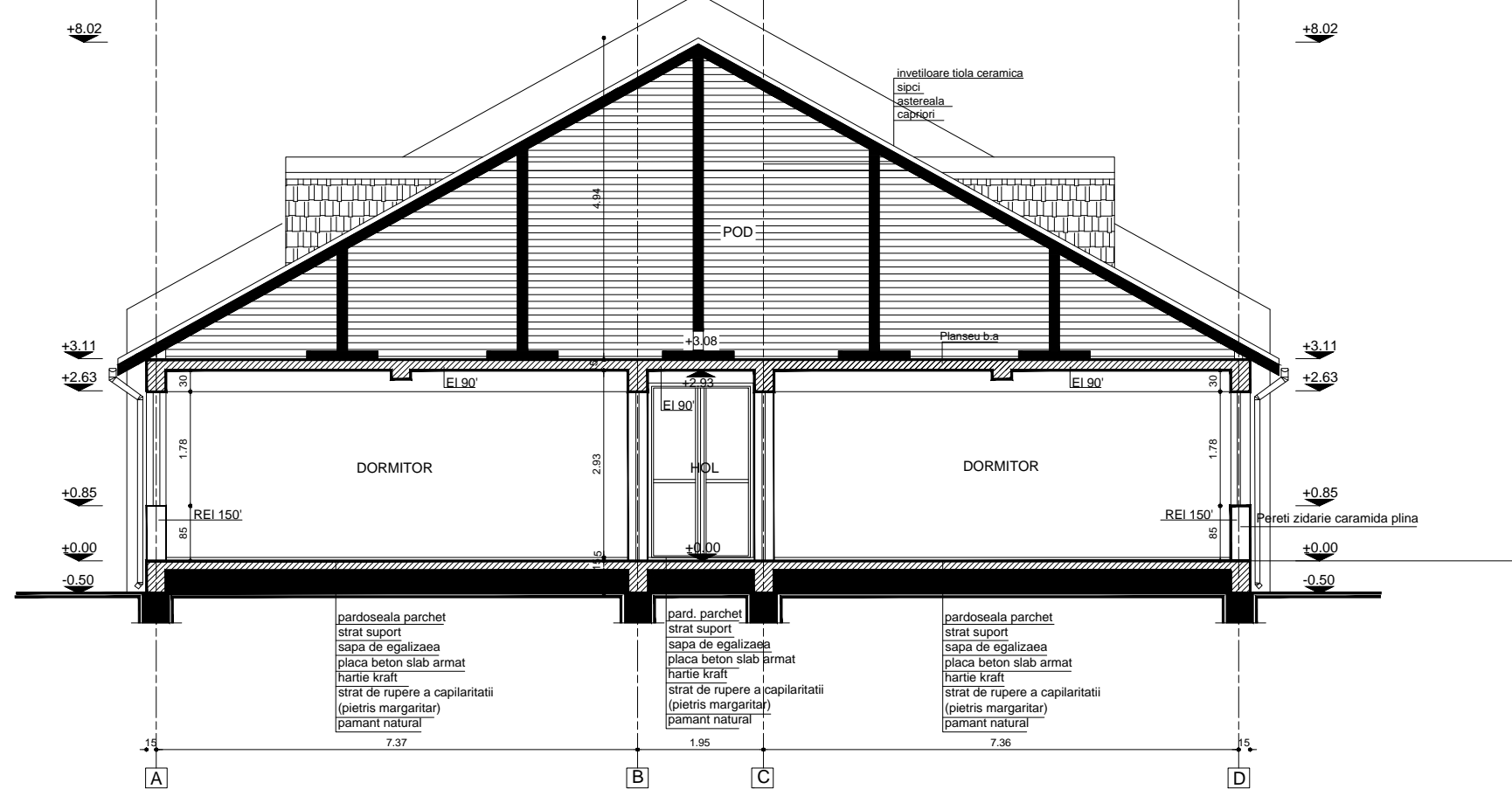

PLAN SECTION A-A-PROPUȘ SC:1.100

Suprafata construita =945.00 mp
Suprafata desfasurata =945.00 mp
Suprafata utila =832.31 mp
Suprafata locuabila =375.66 mp
Suprafata terase =17.38 mp

Acest desen si informatiile cuprinse in el nu pot fi copiate, reproduse sau utilizate partial sau integral decat cu acordul scris al SPECTRUM S.R.L. si nu pot fi folosite in alt scop decat pentru care au fost elaborate

SARA ALGORITM S.R.L. J40/10921/2019 Sediul: Calea Calarasi 319A, Sector 3, Bucuresti			Beneficiar:	DGASPC VALCEA Mun.Rm.Valcea.Bd.Tudor Vladimirescu.nr.28 Jud.Valcea Oras Babeni . Strada Calea lui Traian .Judetul Valcea	Proiect nr. 5/2021
SPECIFICATIE	NUME	SEMNATURA	Scara: 1.100	Studiu de fezabilitate in vederea realizarii unor lucrari necesare autorizarii privind securitatea la incendiu - CARPAD nr.1 Babeni	Faza: S.F.
APROBAT	ing.Ardelean Silviu		Data:		
RELEVAT	ing.Ardelean Silviu				
DESENAT	Varyani Maryam			Titlu planșă: PLAN PARTER,SECTIUNE A-A,B-B PROPUS	Planșă nr. A02